

Principles of Prescription Writing



By: Dr. Aali
Department of Pharmacology
QUMS

Rational Prescribing



- ❖ Writing prescription should be based on a series of rational steps:
 - ❖ Make a **specific diagnosis**
 - ❖ Consider **pathophysiologic** implications of the diagnosis
 - ❖ Select a **specific therapeutic objective**
 - ❖ Select an **appropriate drug**
 - ❖ **Patient education**
 - ❖ **Monitoring** for therapy

Two classes of drugs:

- ❖ Over-the-counter (OTC) drugs
- ❖ Prescription drugs (Rx Only).

Prescription

- ❑ A prescription order is written for **diagnosis, prevention or treatment** of a specific patient's disease.
- ❑ The word "prescription": "**pre-**" ("before") and "**script**" ("writing, written"), refers to the fact that prescription is an order that must be written down before compound drug can be prepared.
 - Is written by a **licensed practitioner**.
 - Is written as part of a **proper physician-patient relationship**
 - Is a legal document, evidence in a **court of law**.



تعريف نسخه

- نسخه عبارت است از يك دستور دارويي كه به طور كتبي از طرف پزشك، دندانپزشك، ماما و يا ساير افرادي كه مطابق قانون اجازه تجويز دارو را داشته باشند، صادر مي گردد.
- وجه مشخصه نسخه دارويي اين است كه: دارويي معين، در زمان مشخصي جهت يك فرد خاصي تجويز شود.

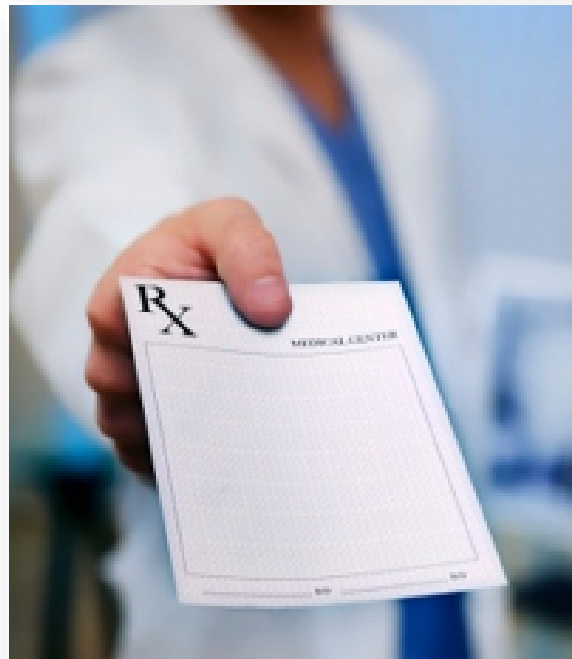

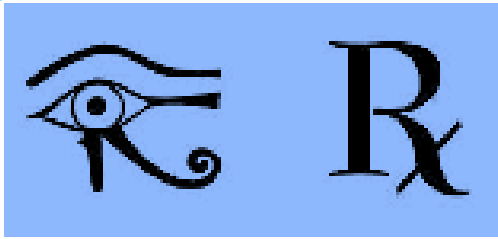

History

- Rx
- Egyptian "Eye of Horus" symbol denoting health.
- Ancient symbol for god Jupiter (Romans) or Zeus (Greek)
- .
- Abbreviation for Latin word "recipere" or "recipe," means "Take".

Prescription

- Prescription consists of
 - Superscription
 - Inscription
 - Subscription (Signa)
 - Prescription Signature (name and signature of prescriber)

Phone: 555-3752	DEA # AC1273628	DEA Number
Eva Adams, M.D. 298 Appleby Street Eden, NY 14057		Prescriber Information
Name: <u>Laurel Hardy</u>	Age: <u>41</u>	Patient Information
Address: <u>Abel St, Eden</u>	Date: <u>06/16/06</u>	Date Prescription was Written
<i>Rx</i>	<i>Phenobarbital 0.075</i>	Inscription (Medication prescribed)
	<i>Dimethicone 0.020</i>	
	<i>Magnesium Carbonate 0.050</i>	
	<i>m. fl. 212</i>	
	<i>Sig: 2 capsules tid and hs</i>	— Signa (Directions for Patient)
Refill: _____	<u>Ed Adams</u> M.D.	
Special Instructions THIS PRESCRIPTION WILL BE FILLED ONLY AFTER THE PHARMACY HAS BEEN NOTIFIED BY THE PHARMACY WITHIN "14" IN THE BOX BELOW <div style="border: 1px solid black; width: 50px; height: 30px; margin: 10px auto;"></div> Dispense as written		

Superscription (Meaning Recipe) points to *Rx*

Subscription (Instructions to Pharmacist) points to *Phenobarbital 0.075*



The Prescription

يك نسخه

مشخصات پزشك (نام ، درجه علمي ، آدرس ، شماره تلفن)
مشخصات بیمار (نام، سن ، وزن و ...)

تاریخ

- ۱) برای داروهای مخدر الزام قانونی است.
- ۲) برای نسخی که قابلیت تجدید تا زمان خاص دارند الزام عقلی است.
- ۳) در برخی از کشورها یک نسخه ۳ الی ۶ ماه بعد از صدور اعتبار دارد.
- ۴) در حال حاضر تنها الزام در کشور ما محدودیتهای بیمه ای است!

سر نسخه

The Superscription

R_x (هوالشافي)

شروع نسخه

Ampicillin Vial 500 mg N = 20

تزریق IV هر ۶ ساعت ۱ عدد

۱ - نام دارو

۲ - شکل دارو

۳ - واحد دارو

۴ - تعداد دارو

۵ - نحوه مصرف دارو

۶ - فواصل تجویز

متن نسخه

The Inscription

- ۱ - طبق دستور
- ۲ - جانشین نشود
- ۳ - در صورت لزوم | کمترین فاصله مصرف | حداکثر مقدار مصرف

پایان نسخه

Prescriber's Signature

پذیرش قانونی مسئولیت درمان دارویی بیمار

امضاء و مهر

نسخه

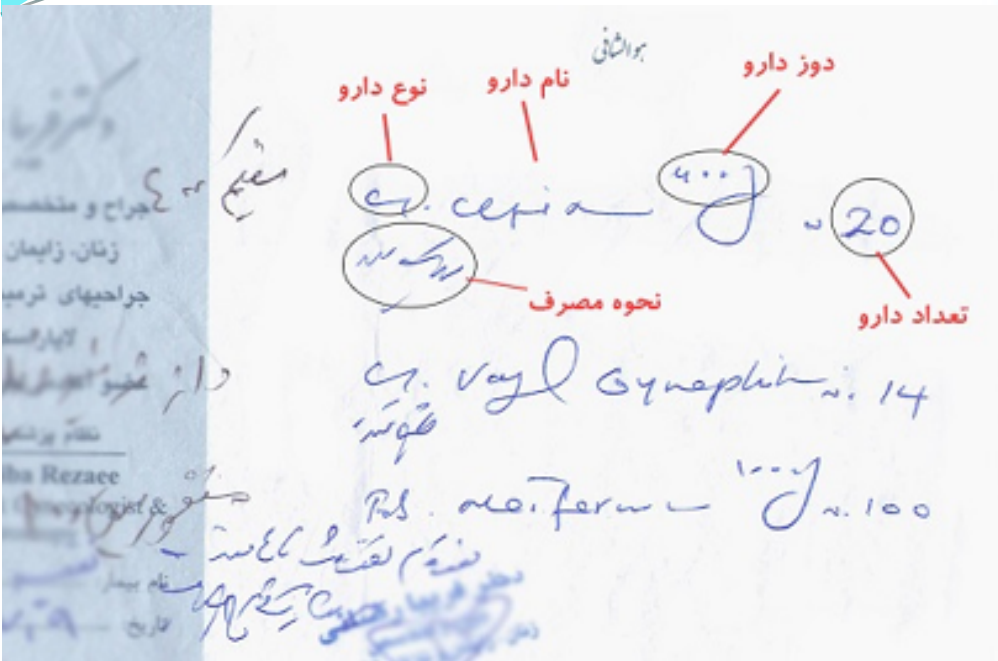

❖ مشخصات بیمار

❖ مشخصات دارو

✓ شکل دارویی

✓ نام دارو

✓ قدرت یا Strength

✓ تعداد

دستور مصرف (نحوه و مصرف، فواصل تجویز)

❖ مشخصات پزشک



مشخصات تجویز کننده نسخه

- ❖ جهت صحت و اصالت نسخه باید اطلاعات زیر (صادر کننده) موجود باشد:
 - نام و نام خانوادگی
 - درجه علمی
 - شماره نظام پزشکی
 - آدرس و شماره تلفن محل طبابت

متن نسخه (Inscription/Subscription)

❖ در هر قلم دارویی تجویز شده بطور معمول 6 عامل باید مشخص گردد

1. **Tab** شکل دارو
2. **Co-amoxiclav** نام دارو
3. **625mg** واحد دارویی (دوز)
4. **30 (N)** تعداد دارو
5. **oral** نحوه مصرف
6. **tds** فواصل تجویز

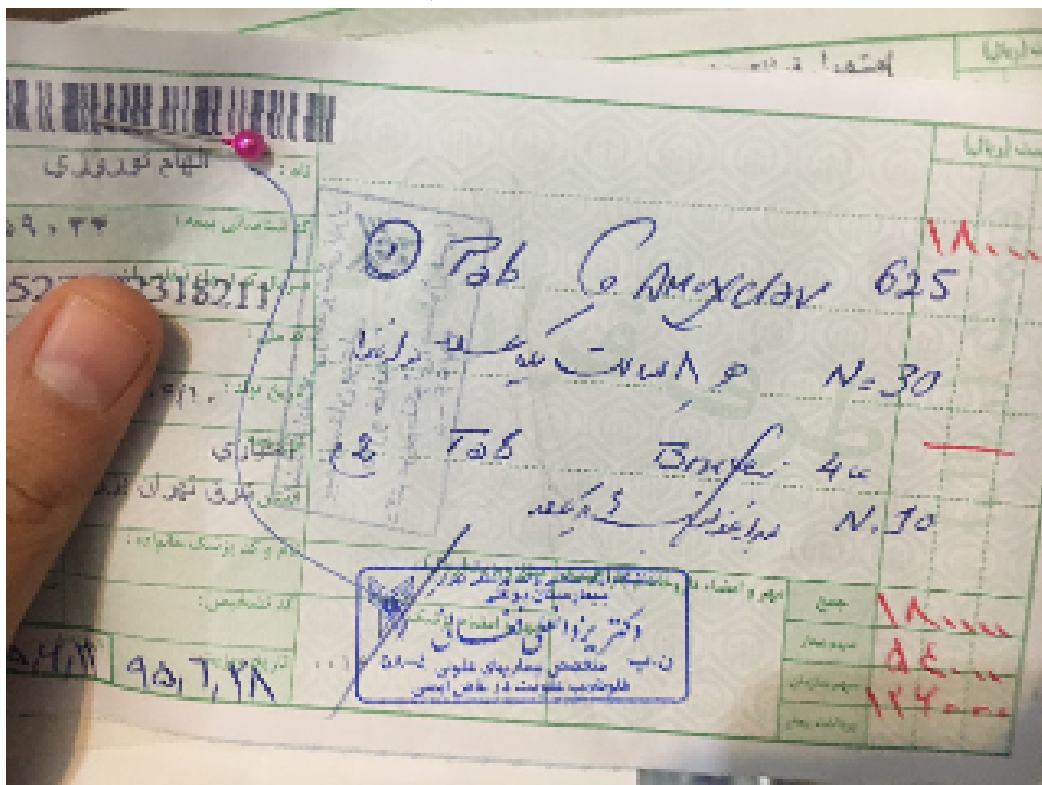

Common Abbreviation

❖ Tab	tablet
❖ Cap	capsul
❖ Syr	syrup
❖ Sol	solution
❖ Susp	suspension
❖ Supp	suppository
❖ Inj	injection
❖ Amp	ampule
❖ Inf	infusion
❖ Oint	ointment
❖ Supp	suppository
❖ Liq	liquid
❖ gtt	drop
❖ PO	by mouth
❖ Top	topical

❖ IM	intramuscular
❖ IV	intravenous
❖ SC	subcutaneous
❖ SL	sublingual
❖ Od	right eye
❖ Os	left eye
❖ Ad	right ear
❖ As	left ear
❖ Prn	as needed
❖ g	gram
❖ mg	milligram
❖ N/S	normal saline
❖ RL: R/L	ringer lactate

Common Abbreviation

❖ ac	before meals
❖ pc	after meals
❖ bid	twice a day
❖ tid	three times a day
❖ dw	distilled water
❖ K	potassium
❖ Na	sodium

❖ q	each, every
❖ q8h	every 8 hours
❖ q12h	every 12 hours
❖ qd	every day
❖ qh	every hour
❖ q4hr	every 4 hours
❖ qod	every other day
❖ qid	4 times a day
❖ EC	enteric coated

Latin abbreviations frequently used in prescription writing

<i>Abbreviation</i>	<i>Latin</i>	<i>English</i>
ad lib.	<i>ad libitum</i>	at pleasure
a.c.	<i>ante cibum</i>	before meals
aq.	<i>aqua</i>	water
<u>b.i.d.</u>	<i>bis in die</i>	twice a day
<u>caps.</u>	<i>capsula</i>	capsule
\bar{c}	<i>cum</i>	with
d.	<i>dies</i>	a day, daily
disp.	<i>dispensa</i>	dispense
gtt.	<i>guttae</i>	drops
h.	<i>hora</i>	hour
h.s.	<i>hora somni</i>	at bedtime
non rep.	<i>non repetatur</i>	do not repeat (or refill)
no.	<i>numerus</i>	number, amount
p.c.	<i>post cibum</i>	after meals
p.r.n.	<i>pro re nata</i>	as needed
q.h.	<i>quaque hora</i>	every hour
q. 4 h.	<i>quaque quarta hora</i>	every 4 hours
<u>q.i.d.</u>	<i>quater in die</i>	four times a day
<u>Sig.</u>	<i>signa</i>	let it be labeled, label
<u>stat.</u>	<i>statim</i>	immediately
<u>tab.</u>	<i>tabella</i>	tablet
<u>t.i.d.</u>	<i>ter in die</i>	three times a day

انگلیسی	فارسی	علامت اختصاری
Tablet	قرص	Tab
Capsule	کپسول	Cap
Syrup	شربت	Syr
Solution	محلول	Sol
Ointment	پماد	Oint
Cream	کرم	Cream
Lozenge	قرص مکیدنی	Pastil
Paste	خمیر	Past
Oil	روغن	Ol
Drop	قطره	
Powder	پودر	
Spray	اسپری	Nebul
Lotion	لوسیون	Lot
Inhalation	بخور	Inhal
Elixire	عصاره	Elix
Twice a day	دو بار در روز	Bid
Three times a day	سه بار در روز	Tid
Compound	ترکیب	Comp
Nasal	مربوط به بینی	
Dose	دوز	Dos
Soft	نرم	
Number	تعداد	No
For external use	برای استعمال خارجی	Ext
Rectally	از راه مقعد	Rect
Vaginal	از راه واژن	Vagin
Four times a day	چهار مرتبه در روز	Qid
Every hour	هر ساعت	q hor
Suppository	شیاف	Supp

Handwriting

- ❖ ALWAYS write legibly
- ❖ ALWAYS space out words and numbers to avoid confusion
- ❖ ALWAYS complete medication order
- ❖ AVOID abbreviations
- ❖ When in doubt, ask to verify

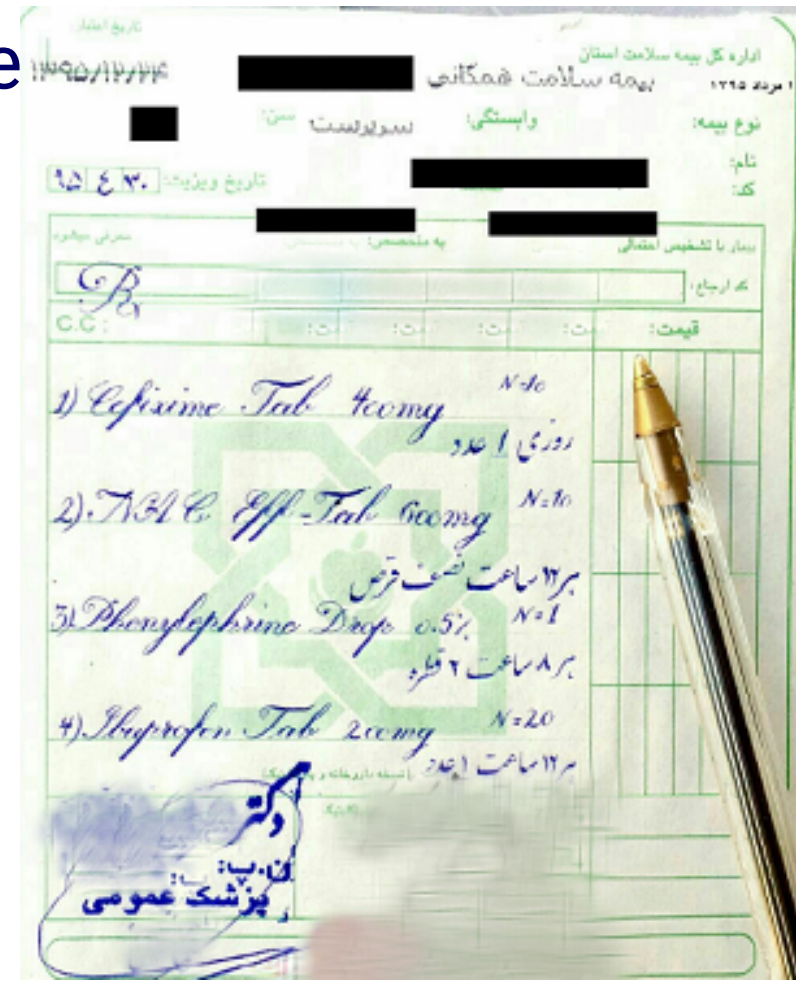

ارائه کلی بیمه سلامت استان
بیمه سلامت همگانی
۱۳۹۵/۱۲/۲۴
نام: [REDACTED]
تاریخ ویزیت: ۱۵/۱۲/۹۵
نوع بیمه: [REDACTED]
نام: [REDACTED]
کد: [REDACTED]
بیمار با تشخیص احتمالی: [REDACTED]
به متخصص: [REDACTED]
سرانی بیمار: [REDACTED]
که ارجاع: [REDACTED]
قیمت: [REDACTED]

1) Cefixime Tab 400mg N=10
روزی ۱ عدد
2) NAC Eff-Tab 600mg N=10
هر ۱۲ ساعت نصف قرص
3) Phenylephrine Drop 0.5% N=1
هر ۸ ساعت ۲ قطره
4) Ibuprofen Tab 200mg N=20
هر ۱۲ ساعت ۱ عدد

دکتر
[Signature]
پزشک عمومی

Avoiding ambiguity

- ❖ Directions written out in **full in English** (although some common Latin abbreviations are listed).
- ❖ Careful use of decimal points to avoid ambiguity:
 - Avoiding unnecessary decimal points: write **5 mL** instead of **5.0 mL** to avoid misinterpretation of 5.0 as 50.
 - Always using zero prefix decimals: e.g. **0.5** instead of **.5** to avoid misinterpretation of .5 as 5.
 - Avoiding trailing zeros on decimals: e.g. **0.5** instead of **.50** or **0.50** to avoid misinterpretation of .50 as 50.

Avoiding ambiguity

- ❖ Use "mL" instead of "cc".
- ❖ It is better to avoid units such as "teaspoons" or "tablespoons".
- ❖ $1 \text{ mL} = 1 \text{ cc}$
- ❖ $5 \text{ mL} = 5 \text{ cc} = 1 \text{ tsp}$
- ❖ $15 \text{ mL} = 15 \text{ cc} = 3 \text{ tsp} = 1 \text{ tablespoon (tbl or Tbsp)}$

❖ پیمانه ها (قاشق ها) گاهی استاندارد نیستند!

- ❖ قاشق چای خوری: 3 سی سی
- ❖ قاشق مربا خوری: 5 سی سی
- ❖ قاشق غذا خوری: 15 سی سی

Useful approximate conversions

- 1 grain (gr) = 0.065 grams (g), often rounded to 60 milligrams (mg)
- 15 gr = 1 g
- 1 ounce (oz) = 28.3495 gram
- 1 teaspoonful (tsp) = 5 mL
- 1 tablespoonful (tbsp) = 15 mL
- 1 quart (qt) = 1000 mL
- 20 drops = 1 mL
- 2.2 pounds (lb) = 1 kilogram (kg)

Avoiding Confusion

- ❖ Abbreviations are known to lead to dispensing errors
- ❖ Micrograms should be written "mcg" not μg
- ❖ Milligrams as "mg"
- ❖ Zero should be used before a decimal (0.X mg, rather than . X mg)
- ❖ But, not after (use X mg rather than X.0 mg)

نکات مهم در نوشتن نسخه

- ❖ همه بیماران نیاز به دارو ندارند.
- ❖ اسامی داروها باید به انگلیسی و بطور کامل نوشته شود.
- ❖ بهتر است از نام ژنریک دارو استفاده شود. در صورت لزوم نام برند ذکر گردد.
- مهمترین تفاوت محصولات مختلف از یک دارو در فراهم زیستی (Bioavailability) آنها می باشد
- ❖ توصیه میشود واحد دارو حتی برای فراورده هایی که تنها یک واحد معین دارند نوشته شود.
- ❖ حتی الامکان تعداد دارو را با اعداد رومی ننویسید
- ❖ در تجویز دارو برای بیمارانی که دارای رژیم های فاقد قند، نمک یا الکل هستند دقت نمائید
- ❖ بسیاری از داروها دارای این مواد هستند (مثلاً الگیرها حاوی مقدار قابل ملاحظه ای از الکل می باشند، یا سدیم و پتاسیم در پنی سیلین می تواند از نظر تعادل الکترولیتی مشکل ساز شود)

نکات مهم در نوشتن نسخه

- ❖ نسخه باید کاملا خوانا باشد. دقیقا همانطور که چک بانکی را می نویسید.
- ❖ نسخه باید بدون خط خوردگی باشد.
- ❖ در صورت خط خوردگی، پشت نویسی با ذکر تاریخ همراه با مهر و امضاء پزشک الزامی است.
- ❖ اقلام دارویی نوشته شده در نسخه باید یک رنگ باشد در غیر این صورت باید توسط پزشک مجددا مهر و امضا شود.
- ❖ به تاریخ اعتبار دفترچه بیمه توجه نمایید.
- ❖ در مورد داروهایی که باید توسط پزشک متخصص نوشته شود، اگر توسط پزشک عمومی نوشته شود این داروها آزاد محاسبه می گردد.
- ❖ حتی المقدور از نوشتن کلمه **طبق دستور** خودداری شود زیرا در بیشتر موارد منجر به عدم راهنمایی بیمار و رعایت نکردن دستور مصرف صحیح دارو می شود.
- ❖ داروهای تجویز شده نباید با یکدیگر **تداخل خطرناک** داشته باشند.
- ❖ تجویز داروها باید براساس کتب و متون علمی باشد نه تجربه شخصی و سلیقه فردی.

نکات مهم در نوشتن نسخه

- نسخه را خلاصه، مفید و مختصر بنویسید، زیرا امکان تداخلات دارویی احتمالی را به حداقل می‌رساند.
- به بیماران مبتلا به صرع، بیماران قلبی و عروقی، اختلالات غدد درون ریزو ... توصیه کنید که داروی خود را فقط از یک شرکت تولیدی تهیه نمایند.
- زیرا تفاوت فرمولاسیون یک داروی معین که توسط چند شرکت تولید می‌گردد می‌تواند باعث بروز خطرات و عوارض ناخواسته برای بیمار گردد.
- در صورت مخدوش بودن نسخ از نظر نوع، تعداد دارو و تاریخ، تأیید و مهر و امضاء پزشک مربوطه لازم است.

نکات مهم در نوشتن نسخه

❖ احتیاط لازم در تجویز دارو به بیماران آسیب پذیر (کودکان، زنان باردار و شیرده، سالمندان، بیماران کبدی و کلیوی و...) صورت پذیرد.

❖ **بیماران با وضعیت های پرخطر**

- ✓ بارداری
- ✓ شیردهی
- ✓ کودکان
- ✓ سالخوردگان
- ✓ نارسایی کبدی
- ✓ نارسایی کلیوی
- ✓ سابقه حساسیت دارویی
- ✓ مصرف همزمان داروهای دیگر
- ✓ بیماری های همزمان دیگر

Medication Errors



- ❖ Medical treatment errors may result from
- ❖ poorly designed systems in hospitals or offices.

- ❖ Doctors
- ❖ Nurses
- ❖ Pharmacists
- ❖ Patients
- ❖ Hospitals

Where Do Medication Errors Occur (%)

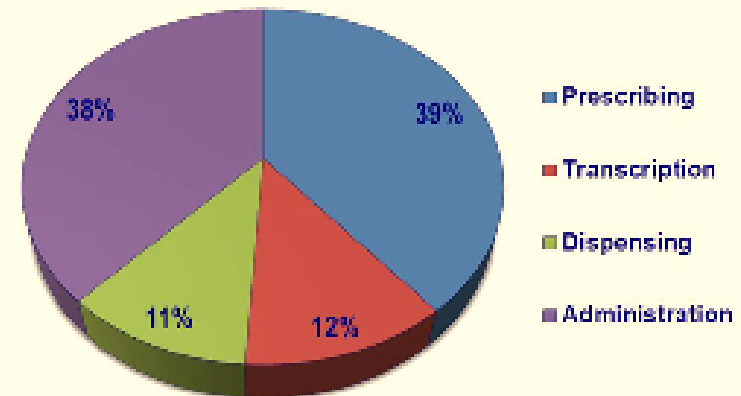

Leape LL, Bates DW, Cullen BJ, et al. Systems analysis of adverse drug events. JAMA. 1995;274:35-43.

- ❖ Prescription errors can be due to slips, lapses or lack of knowledge (mistakes) (Always check dosage calculations!!!!!!)

خطاهای نسخه نویسی

❖ خطای شباهت املايي

▪ Adalat , Adult Cold

▪ Metronidazole, Methocarbamol, Methimazole

❖ خطای ناشی از شکل اشتباه دارو (کپسول، قرص، ویال و ...)

❖ خطای ناشی از واحد دارو (ویال يك گرمي به جاي 500mg)

❖ خطای ناشی از نحوه مصرف (مانند IM بجاي IV)

❖ خطای ناشی از تعداد دارو (خصوصاً زمانی که با اعداد رومي و يا مخلوي رومي و عربي نوشته مي شوند)

اسامی مشابه دارویی

- ☐ Periactin
- ☐ Pancreatin
- ☐ Pancreatine
- ☐ Pancronium
- ☐ Allopurinol
- ☐ Haloperidol
- ☐ Salbutamol
- ☐ Sorbitol
- ☐ Azithromycin
- ☐ Erythromycin
- ☐ Nicardipine
- ☐ Nifedipine

Controlled Substances

- ❑ Controlled drugs are divided into **Schedules** according to abuse potential.
 - ❖ **Schedule I (C-I)** – Highest abuse risk. No safe medical use in U.S. Examples: heroin, marijuana, LSD, PCP, and crack cocaine.
 - ❖ **Schedule II (C-II)** – High abuse risk but have safe and accepted medical use. Examples: morphine, oxycodone, methylphenidate, dextroamphetamine.
 - ❖ **Schedule III (C-III)** – Abuse risk less than C-II and safe and accepted medical use. Examples: Acetaminophen/Codeine (Tylenol #3), acetaminophen/hydrocodone (Vicodin), propoxyphene (Darvon).
 - ❖ **Schedule IV (C-IV)** – Abuse risk less than C-III and safe and accepted medical use. Examples: diazepam, alprazolam, phenobarbital, chloral hydrate.
 - ❖ **Schedule V (C-V)** – Abuse risk less than C-IV and safe and accepted medical use. Mainly consist of preparations containing limited quantities of certain stimulant and narcotic drugs for antitussive and

گزارش دهی عوارض ناخواسته دارویی (ADR)

«فرم زرد»

تاریخچه فرم زرد ADR جهان:

- ❖ فاجعه تالیدومید در اوایل دهه 1960
- ❖ در سال 1964 فرم زرد گزارشدهی عوارض ناخواسته دارویی در انگلیس معرفی شد.

YellowCard * It's easiest to report online at www.yellowcard.gov.uk

(Commission on Human Medicines forms)

SUSPECTED ADVERSE DRUG REACTIONS

If you suspect an adverse reaction may be related to one or more drugs/vaccines/complementary remedies, please complete this Yellow Card. See 'Adverse reactions to drugs' section in BNF or www.yellowcard.gov.uk for guidance. Do not be put off reporting because some details are not known.

PATIENT DETAILS Patient initials: _____ Sex: M / F Ethnicity: _____ Weight if known (kg): _____
Age (at time of reaction): _____ Identification number (e.g. Your Number in Hospital Plot): _____

SUSPECTED DRUG(S)/VACCINE(S)

Drug/Vaccine (Brand if known)	Batch	Route	Dosage	Date started	Date stopped	Prescribed by

SUSPECTED REACTION(S) Please describe the reaction(s) and any treatment given: _____

Date reaction(s) started: _____ Date reaction(s) stopped: _____

Do you consider the reaction(s) to be serious? Yes / No

If yes, please indicate why the reaction(s) considered to be serious (please tick all that apply):

Patient died due to reaction	<input type="checkbox"/>	Involved or prolonged inpatient hospitalisation	<input type="checkbox"/>
Life threatening	<input type="checkbox"/>	Involved persistent or significant disability or incapacity	<input type="checkbox"/>
Congenital abnormality	<input type="checkbox"/>	Medically significant, please give details: _____	

Outcome: Recovered ☐
Recovering ☐
Continuing ☐
Other ☐

HHRA

[illegible]

نکات مهم در زمان مصرف دارو

- ✓ متوکلوپرامید نیم ساعت قبل غذا
- ✓ امپرازول قبل غذا
- ✓ آن‌تی اسید ها بعد غذا
- ✓ هیوسین نیم ساعت بعد غذا
- ✓ لووتیروکسین صبح ناشتا
- ✓ سیپروفلوکساسین قبل از غذا
- ✓ فلوکستین صبح
- ✓ جم فیروزیل قبل غذا
- ✓ سوربیتول قبل از غذا
- ✓ کلسیم همراه غذا
- ✓ گلی بن گلامید یک ربع قبل غذا
- ✓ متفورمین همراه غذا
- ✓ ایبوپروفن، سلکوکسیب، ناپروکسن،
دیکلوفناک، مفنامیک اسید، پیروکسیکام
بعد از غذا
- ✓ پرازوسین، ترازوسین، شب قبل از خواب

شایع ترین تداخلات دارویی

تداخل اثر دارو با دارو

- ✓ تتراسایکلین با کلسیم ✓
- ✓ تتراسایکلین با آنتی اسیدها ✓
- ✓ سایمتیدین با وارفارین ✓
- ✓ سایمتیدین با فنی توئین ✓
- ✓ آنتی اسیدها با سیپروفلوکساسین ✓
- ✓ آنتی اسیدها با دیگوکسین ✓

تداخل اثر دارو با غذا

- تتراسایکلین با لبنیات
- فروس سولفات با چای و شیر
- سیپروفلوکساسین با لبنیات
- کتوکونازول با لبنیات
- دیگوکسین با لبنیات

۵۵۵۵۱
 ۵۵۵۵۱

۲۵۰
 ۷۰۰

R1 Cap Azithromycin

ابتدا ۲ عدد هر ۱۲ ساعت

سپس ۲۴ ساعت ۱ عدد

کد شناسایی ژنوتیپ کشتیابی
 ۱۳۵۷۷۱۵۲ (خاص)
 سریال کد ارجاع (خاص)
 کد نمونه ۴۰۹۰
 تاریخ تولد ۵۹۷۴-۰۷-۰۷
 نوع بیمه ۱۴
 نام و نام خانوادگی شهرق تهران بزرگ
 کد تشخیص
 تاریخ ویزیت ۹۵/۷/۲۴
 تاریخ اعتبار ۹۵/۷/۲۱

۵۸۵۵-۵
 وزارت بهداشت، درمان و آموزش پزشکی
 سازمان نظام پزشکی
 دکتر گیتا حاکمی زاده
 متخصص زنان و زایمان - فلوشیپ نازاری
 نظام پزشکی ۵۸۰۰۳

مهر و امضا
 جمع
 سهم بیمار
 سهم سازمان
 پرداخت بیمار

قیمت (ریال)	
1. Noel spy saru #1	—
2 Dr Betal	11500
3. Tah. Telfst 110 JA 20	10000
4. [Stamp]	11500
	7450
	15000

نام و کد پزشک خانواده:	مهر و امضاء دار و خانهدار:	جمع
کد ملی:	کد تشخیص:	سهم سازمان
تاریخ تولد:	تاریخ ویزیت:	پرداخت بیمار

نام:
 کد ملی:
 تاریخ تولد:
 نام و کد پزشک خانواده:
 کد تشخیص:
 تاریخ ویزیت:

1. Noel spy saru #1
 2 Dr Betal
 3. Tah. Telfst 110 JA 20
 4. [Stamp]

95-6-2

مستعمل فرائض (رويال)	
کد شناسانی	Syp Lactase
سرپال کد ارچاچ (تخاچ)	میشن به ازیداند شر
کد ملی:	N 2
جنسیت	تاریخ تولد ۱۳۳۹/۱۲/۱۴
نسبت:	نسبت: بیگدر
نام و کد پزشک خانواده:	استغراق تهران بزرگ
کد تشخیص:	مهر و امضاء داروخانه و پاراکلیک
تاریخ ویزیت:	۹۵/۷/۱۳
مهر و امضاء پزشک	جمع ۲۳۰,۰۰۰
	سهم بیمار ۲۹,۰۰۰
	سهم سازمان ۱۲۱,۰۰۰
	پرداخت بیمار

<div data-bbox="266 351 478 462"> </div> <div data-bbox="393 454 457 502">نام:</div>		<div data-bbox="553 391 712 598"> <p>5*</p> <p>AP</p> </div>		<div data-bbox="925 319 1149 391">481659</div>		<div data-bbox="1202 287 1478 351">تأمين اجتماعي</div>		<div data-bbox="1489 215 1681 279">قيمت (ريال)</div>	
						20		4800	
						20		13000	
<div data-bbox="266 542 478 598">کد شناساني بيمه</div>		<div data-bbox="744 510 1744 678"> <p>BD</p> <p>Dinehydron</p> </div>		<div data-bbox="1361 614 1787 686">نگار جليل صانقي بخشمن</div>		<div data-bbox="1553 678 1787 726">پزشک صوملي</div>			
<div data-bbox="372 638 489 686">سريال کد</div>		<div data-bbox="957 694 1095 774">BD</div>		<div data-bbox="1404 718 1542 766">17800</div>		<div data-bbox="1500 726 1787 782">4549884320</div>			
<div data-bbox="393 718 500 766">کد ملي:</div>				<div data-bbox="1436 782 1553 829">5340</div>		<div data-bbox="1596 821 1798 869">ولمي دارايان</div>			
<div data-bbox="383 805 521 853">تاريخ تولد</div>		<div data-bbox="712 805 1415 933"> <p>BD</p> <p>Apal</p> </div>		<div data-bbox="1415 845 1553 893">2460</div>		<div data-bbox="1532 869 1798 925">p454988432</div>			
<div data-bbox="393 893 521 941">نوع بيمه:</div>		<div data-bbox="1042 925 1244 997">T</div>		<div data-bbox="1447 933 1798 981">1395/03/22 14:56</div>		<div data-bbox="1500 997 1776 1045">نوبت: 4 عصر</div>			
<div data-bbox="383 925 521 973">اجباري</div>		<div data-bbox="734 949 1010 1061"> <p>دي کليک نشين</p> </div>		<div data-bbox="1372 1061 1457 1101">جمع</div>		<div data-bbox="1596 1069 1808 1117">کليک صوملي</div>			
<div data-bbox="266 981 532 1061">اجتاز شمری تهران</div>		<div data-bbox="723 1045 1340 1101">مهر و امضاء داروخانه و پاراکليک (ريال)</div>		<div data-bbox="1393 1101 1510 1141">بخشمن</div>		<div data-bbox="1510 1101 1819 1157">نگار جليل صانقي</div>			
<div data-bbox="266 1061 542 1117">نام: کد پزشک خانواده:</div>		<div data-bbox="723 1093 1074 1157"> <p>پزشک صوملي</p> </div>		<div data-bbox="1361 1141 1478 1173">سهم بيمار</div>		<div data-bbox="1585 1157 1819 1212">پزشک صوملي</div>			
<div data-bbox="383 1157 542 1204">کد تشخيص:</div>		<div data-bbox="712 1157 946 1204">مهر و امضاء پزشک</div>		<div data-bbox="1351 1212 1500 1252">سهم سازمان</div>		<div data-bbox="1532 1212 1819 1268">4549884320</div>			
<div data-bbox="297 1252 574 1348">98/01/22</div>		<div data-bbox="510 1197 638 1260">15070</div>		<div data-bbox="1351 1284 1500 1324">پرداخت بيمار</div>					

تاریخ اعتبار: ۱۳۹۶/۰۶/۲۴

بیمار یا تشخیص احتمالی: اداره کل بیمه سلامت استان

سن: ۳۵

سرپرست

نوع بیمار: سید محمد سیدبزرگ شرفی

کد: ۶۰۶۱۴۶۶۱-۱

کد: ۰۴۹۳۱۴۴۱۶۱

تاریخ ویزیت:

بیمار یا تشخیص احتمالی: ۱۷

به متخصص:

481682

کد ارجاع:

صندوق ایران

C.C:

Dx:

قیمت:

1	650000		
2	400000	6	
3	60000		
4	25000		

۱۷ : M. n. la. Kort
 ۱ : Sin. h. Cort

۵۰۰۰۰۰
 ۸۰۰۰۰۰
 ۲۳۸۵۰۰۰
 ۵۵۵۵۰۰

۲۰۵۰۰۰
 ۲۳۸۵۰۰
 ۵۵۵۵۰۰

۲۰۵۰۰۰
 ۲۳۸۵۰۰
 ۵۵۵۵۰۰

مهر و امضای پزشک:

مهر و امضای پزشک:

۲۲۶۲۱

نظام پزشکی

نام: محمد علی
 کد شناسا: 486176
 سوئال کد: 109
 کد ملی: 51300
 تاریخ تولد: 1380
 نوع بیمه: سوپر
 رانندگان: سوپر
 استان: تهران
 نام و کد پدر: محمد علی
 کد تشخیص: 109
 تاریخ ویزیت: 1380

مهر و امضاء کارفرما و یا کارکنان: محمد علی
 مهر و امضاء پزشک: محمد علی

جمع: 118700
 سهم بیمار: 51300
 سهم سازمان: 51300
 پرداخت بیمار: 161100

بازنشسته
کریم شاکری
۱۳۰۹۹۲۳۰۱
صفحه: ۴

تاریخ ویزیت: ۱۳۰۶/۱۴

بیمار یا تشخیص احتمالی		488991		5	
صندوق ایرانین		تاریخ مهر و امضاء پزشک خانواده		مهر می شود	
کد ارجاع:		30 69000		قیمت:	
C.C:		Dx:		100 29000	
<p>2/ 1. Tab megestrol 40y</p> <p>لسترد ۱۳۰۶/۱۴</p> <p>2. Tab leucovorin salt ۱۵۲ ۱۰۰</p> <p>(نسخه داروخانه و پاراکلینیک)</p>					
مهر و امضای پزشک		مهر و امضای داروخانه یا پاراکلینیک		جمع:	
بیمارستان فیروز آبادی		دکتر پیر شاکری		جمع:	
نظام پزشکی		۳۰۰۱۷		جمع:	
صفحه ۱ از ۱				جمع:	

دکتر پیر شاکری
نظام پزشکی
۳۰۰۱۷

بیمارستان تخصصی و فوق تخصصی

نام پزشک :

شماره اطاق :

نام بیمار :

تهرانپارس

نسخه دارو

تاریخ : ۹۵/۷/۱۴

عباس منبانی

آبجیب از بو - رد - کرب + پودر

بها

Aug. Depot Mdel

40 g

Broaden H

40

reper

Theophyllin-Ret H

20

شماره نظام پزشکی :

بیمارستان تخصصی تهرانپارس
دکتر عباس انقصور طهماسبی
۰۹۲۹۰۹۲۹

امضاء پزشک :

جمع	
فرانشیز	
باقیمانده	

نام: شهنواز رحیم زاده

4 م
بروه 1

2

168,000

20

10,000

~~178,000~~

53400

124,600

125

مهر و امضاء تجویز کننده خدمت (برسک معالج)

تمرین

- لیستی از درمانهای موثر (دارویی و توصیه های غیر دارویی) در
معالجه بیماران دارای مشکلات زیر تهیه نمایید.
- فشار خون
- اسهال
- یبوست
- زخم گوارشی
- سردرد / میگرن
- سرماخوردگی